

## LEGENDA REZIVA

| OZN. VO VÝKR. | NÁZOV PRVKU | PRIEREZ | DĹŽKA V m | DĹŽKA S REZERVOU  | POČET ks | CELKOVÁ DĹŽKA V m | OBJEM (m3) |    |                  |      |
|---------------|-------------|---------|-----------|-------------------|----------|-------------------|------------|----|------------------|------|
| ①             | KROKVA      | 180/120 | 6,86      | 7,00              | 14       | 98                | 2,11       |    |                  |      |
|               |             |         | 5,38      | 5,80              | 3        | 17,40             | 0,38       |    |                  |      |
|               |             |         | 4,40      | 4,50              | 2        | 9,00              | 0,20       |    |                  |      |
|               |             |         | 3,55      | 3,80              | 2        | 7,60              | 0,16       |    |                  |      |
|               |             |         | 2,70      | 3,00              | 2        | 6,00              | 0,13       |    |                  |      |
|               |             |         | 1,70      | 2,00              | 2        | 4,00              | 0,008      |    |                  |      |
|               |             |         | 0,95      | 1,00              | 8        | 8,00              | 0,17       |    |                  |      |
|               |             |         | 2,20      | 2,50              | 4        | 10,00             | 0,22       |    |                  |      |
|               |             |         | 3,68      | 3,80              | 2        | 7,60              | 0,16       |    |                  |      |
|               |             |         | 3,10      | 3,50              | 2        | 7,00              | 0,15       |    |                  |      |
| ②             | POMÚRNICA   | 180/180 | 13,10     | 13,50             | 2        | 27,00             | 0,88       |    |                  |      |
|               |             |         | 11,00     | 12,00             | 2        | 24,00             | 0,78       |    |                  |      |
|               |             |         | ③         | VRCHOLOVÁ VAZNICA | 180/240  | 6,55              | 6,80       | 1  | 6,80             | 0,30 |
|               |             |         | ④         | KLIEŠTINY         | 80/160   | 2,50              | 2,50       | 14 | 35,00            | 0,45 |
|               |             |         | ⑤         | KLIEŠTINY         | 80/160   | 5,50              | 5,70       | 6  | 34,20            | 0,44 |
|               |             |         | ⑥         | KLIEŠTINY         | 80/160   | 1,90              | 2,00       | 2  | 4,00             | 0,05 |
|               |             |         | ⑦         | STLP              | 180/180  | 3,25              | 3,50       | 3  | 10,50            | 0,34 |
|               |             |         | ⑧         | NÁROŽNÁ KROKVA    | 180/120  | 7,70              | 8,50       | 2  | 17,00            | 0,37 |
|               |             |         |           |                   |          | 6,00              | 7,00       | 2  | 14,00            | 0,30 |
|               |             |         |           |                   |          |                   |            |    | OBJEM SPOLU (m3) | 7,77 |

## POZNÁMKA

VÝKAZ MÁ INFORMATÍVNY CHARAKTER.  
DODÁVATEĽ JE POVINNÝ DAŤ VYPRACOVAŤ STATICKÚ ANALÝZU PRED REALIZÁCIOU!  
PRESNÉ DIMENZIE PRVKOV STANOVÍ STATIK NA ZÁKLADE STATICKEJ ANALÝZY.

### POZNÁMKA

Pred začatím prác je Dodávateľ povinný skontrolovať všetky údaje na tomto výkrese a porovnať so skutkovým stavom. V prípade akýchkoľvek nezrovnalostí musí neodkladne tieto oznámiť autorovi, alebo zodpovednému stavebnému dozoru a riadiť sa v ďalšom ich pokynmi. Rozmery neuvedené na tomto výkrese nemožno odmeriavať. Informácie na tomto výkrese slúžia k objasneniu projektového riešenia. Spôsob použitej výrobnéj technológie, dielenské výkresy a postup stavby sú zodpovednosťou dodávateľa. Počas prác je Dodávateľ povinný zabezpečiť všetky náležitosti, vyplývajúce z podmienok aplikovaných zákonov a nariadení, a riadiť svoju činnosť súlade s podmienkami účastníkov stavebného konania. Tento výkres je majetkom architekta. Nesmie byť použitý pre výstavbu reprodukovany, upravovaný, alebo napodobňovaný bez písomného súhlasu autora.

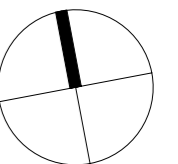

± 0,000 = 206,23 m.n.m

|   |   |                         |                                   |
|---|---|-------------------------|-----------------------------------|
| <b>VAN JARINA ARCHITECTURE &amp; DESIGN</b> Čajakova 15, Bratislava                                   |   | REVÍZIA :<br>REVISION : | ČÍSLO VÝKRESU :<br>DRAW. NUMBER : |
| STAVBA :<br>PROJECT :   | PROFESIA :<br>SPECIALIST :  | Architektúra            |                                   |
| Rekonštrukcia<br>Obecného úradu<br>- prestavba<br>Mariánka<br>parc.č. 340/1, 340/4, 340/5<br>52, 56/2 | INVESTOR :<br>DEVELOPER :   | obec Mariánka           |                                   |
|   | AUTOR PROJEKTU :<br>AUTHORISED :  | Ivan Jarina             |                                   |
|   | ZODPOVEDNÝ PROJEKTANT :<br>CHECKED :  | Martin Kubovský         |                                   |
|   | VYPRACOVAL :<br>DRAWN :   | Martin Kubovský         |                                   |
| STUPEŇ :<br>ISSUE STATUS :  | REALIZAČNÝ PROJEKT/TENDER DOCUMENTATION   |                         | MIERKA :<br>SCALE :               |
| SPRACOVANÉ V PROGRAME :<br>MADE IN PROGRAM :  | ALLPLAN 2008.0c, licencie č. C610101548_001, C610101548_002, C610101548_003,<br>GOOGLE SKETCHUP, CINEMA 4D R11 DEMO |                         | DÁTUM :<br>DATE :                 |
|   |   | 1:100                   | 12/02<br>2014                     |

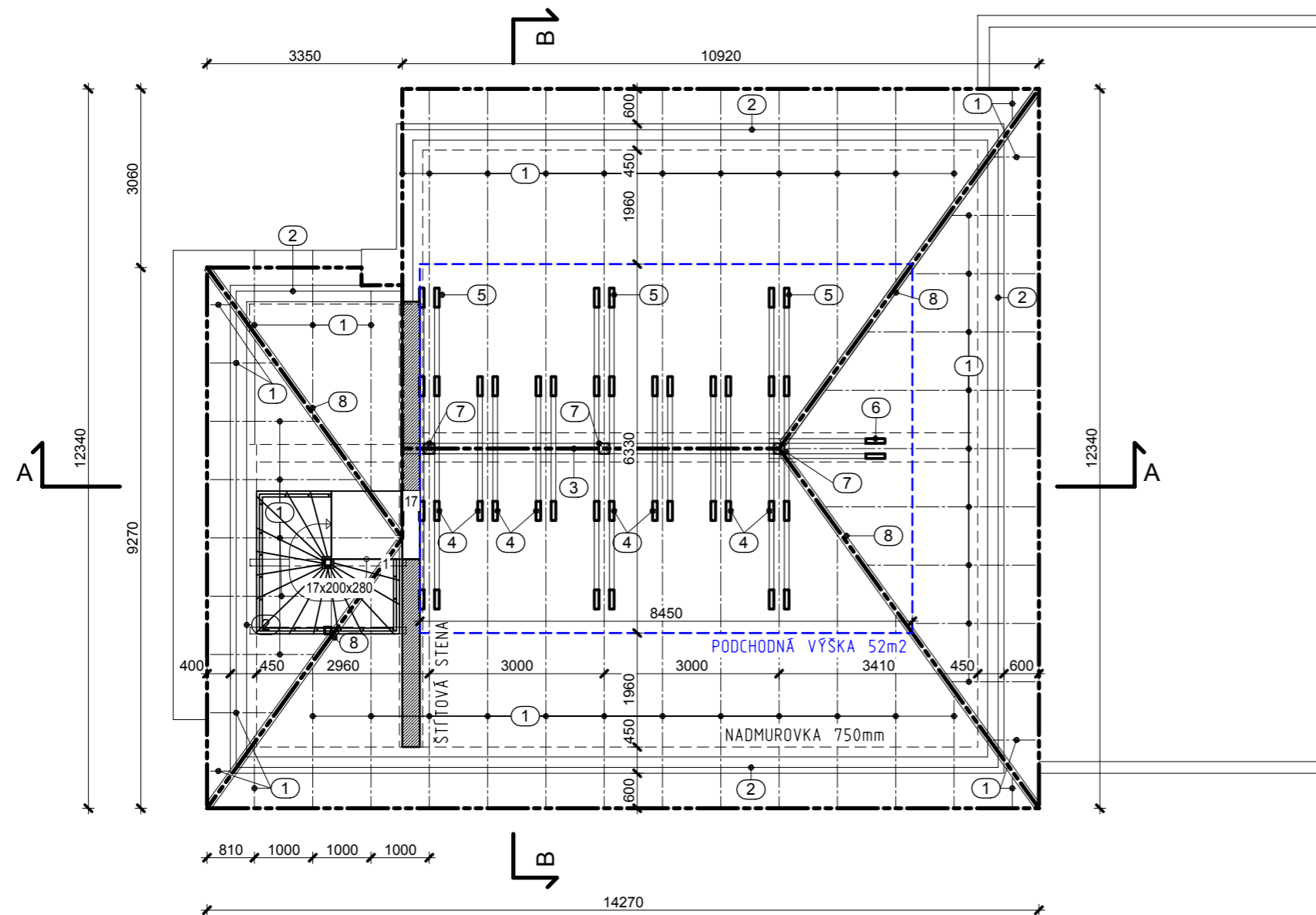

Pôdorys krovu  
plocha strechy 215m<sup>2</sup>